

BIEVRE - RUE DU POINT D'ARRÊT**PRIX & DISPONIBILITE**

Prix H.F. clé sur porte :
269282 €

Disponibilité :
A la signature de l'acte.

Adresse :
**Rue du Point d'Arrêt
5555 BIEVRE**

Contactez **Florence**
au **0484937976**

**DESCRIPTIF**

Maison 4 façades dans le village de Bièvre. Celle-ci se compose au rez de chaussée d'un hall d'entrée, WC, salon, salle à manger, cuisine équipée et un garage. L'étage quant à lui se compose d'un hall de nuit, de 3 chambres et d'une salle de bains (baignoire, douche, meuble lavabo, WC). La maison bénéficie d'un beau jardin. Prix : f-o-apd 269.282 HF et HTva. Contact au 0484/937976.

INFORMATIONS TECHNIQUES

Superficie du bien : **162 m²**

Superficie du terrain : **1089 m²**

Année : **2021**

Nombre de façades : **4**

Type de châssis : **Châssis en PVC, double vitrage super isolant, porte de garage sectionnelle isolée.**

Orientation : **S**

Isolation des murs : **10 cm de polyuréthane.**

Isolation du sol : **12 cm de polyuréthane.**

Isolation toiture : **22cm de laine minérale.**

Garantie : **Le bâtiment est garanti 10 ans.**

Installation électrique : **L'installation électrique à un certificat de conformité valable 25 ans.**

COMPOSITION DU BIEN

Hall : **1**

Séjour : **1**

Cuisine équipée : **1**

Salle à manger : **1**

Parking : **2**

Buanderie - Garage : **1**

W.C. : **2**

Hall de nuit : **1**

Chambres : **3**

Salle de bain/douche : **1**

Jardin : **1**

Terrasse : **1**

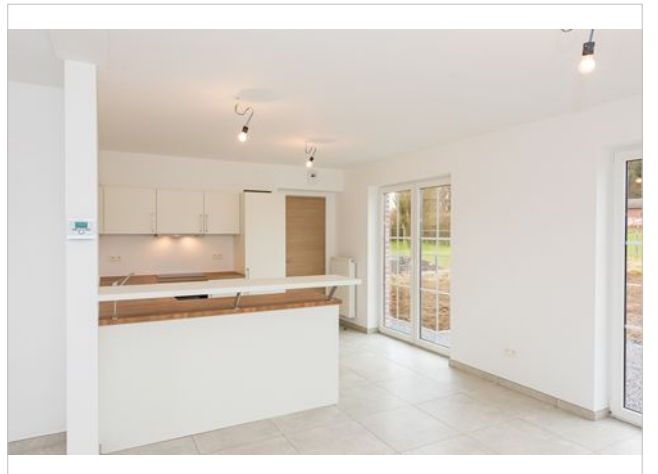
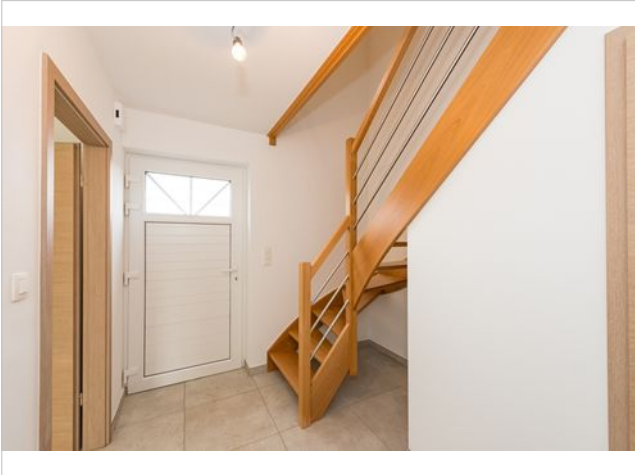

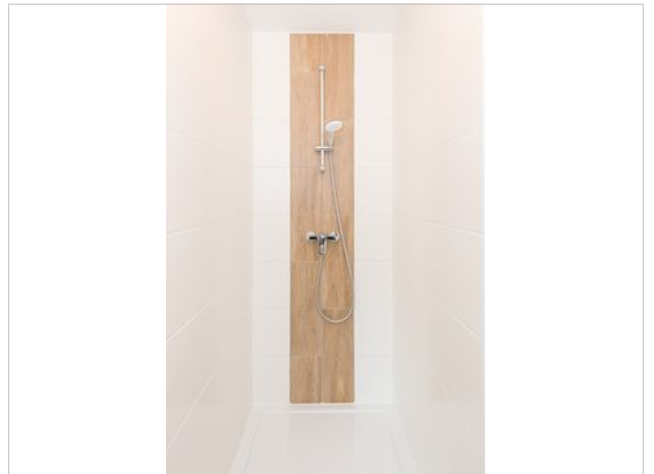
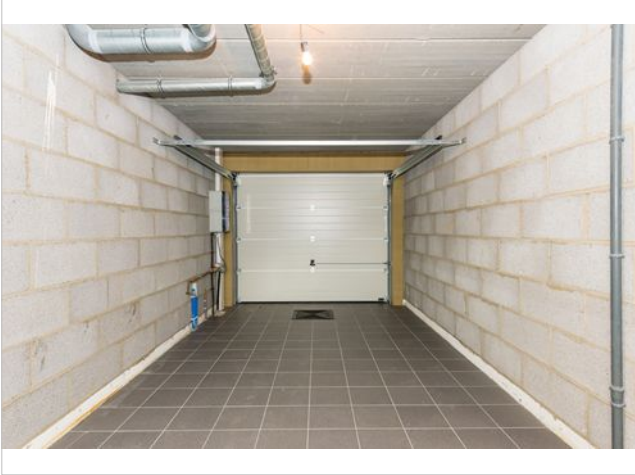
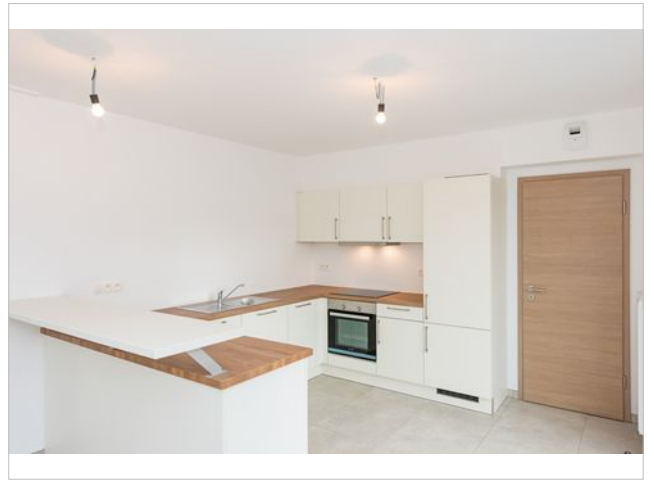
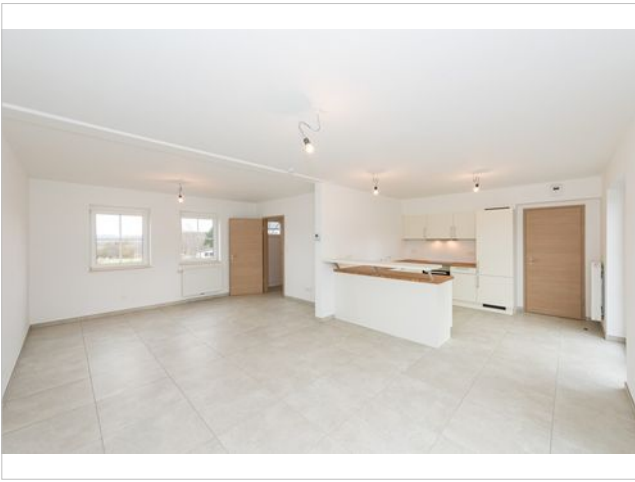

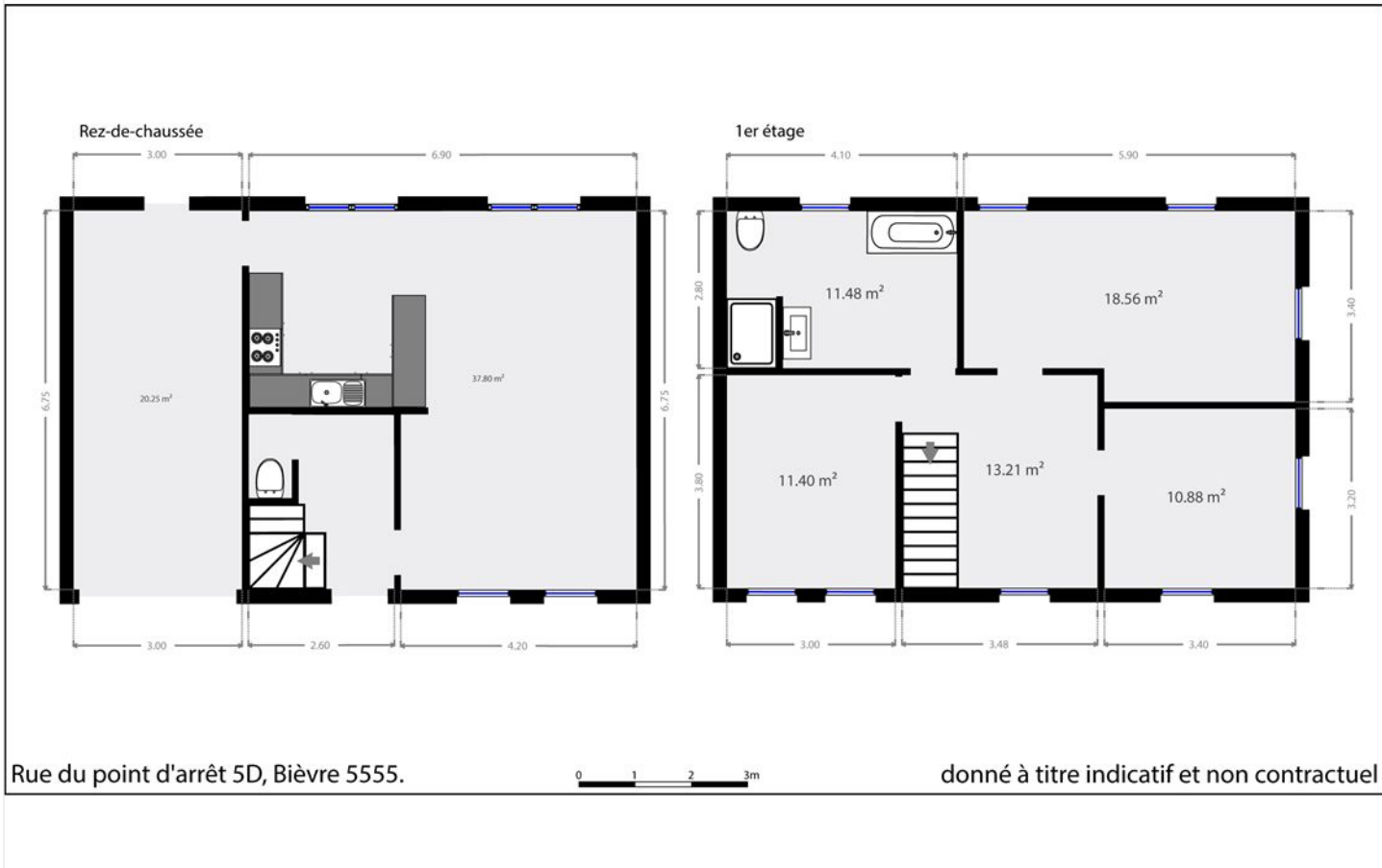

* Prix indicatif et sous réserve de disponibilité, hors frais, hors peintures, hors raccordements, ...
Document non contractuel ne pouvant en aucun cas engager Maisons Bajot.